AFACAN

HAFTALIK MECMUA SAYI : 32 FİATI 75 KURUŞ

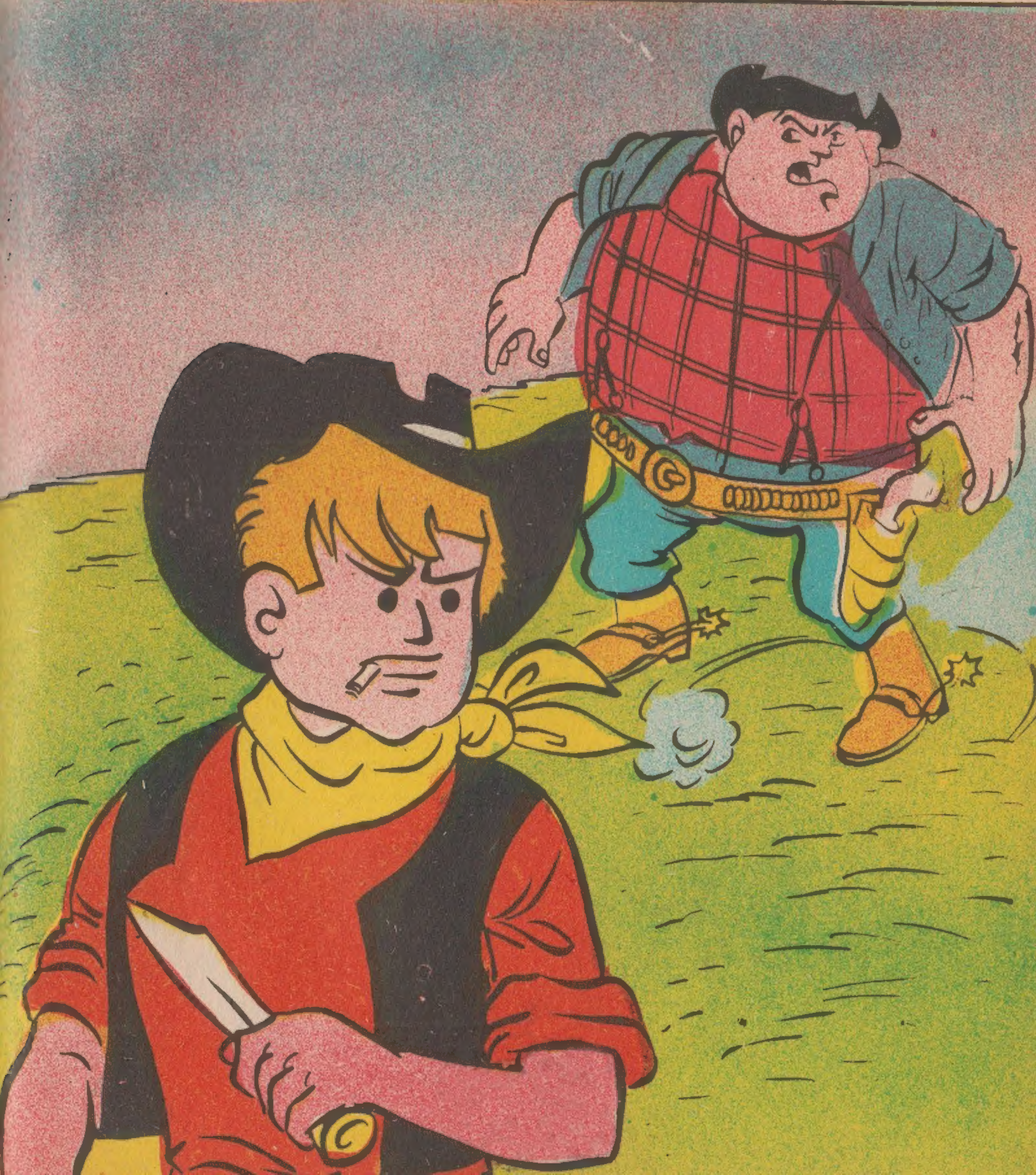

SAYI :32
AFACAN
VAY!
!?
İMDAAT DİYORUM, KORKUYORUM DÜŞEMEM. YAPIŞTIM DUVARA KANADIM YOK UÇAMAM!.. KURTARIN BENİ!.. KURTARIN BENİ, YOKSA ÖLÜRÜM KURTULURSUNUZ!
DAN!.
DUN!.
C.Ş
BURADA BİR İŞLER DÖNÜYOR AMA, BİZ DE DÖNÜYORUZ GALİBA ?!.. BU GECE YARISI NE OLUYOR ACABA, BİLMEM Kİ.. "ZORZOR" DERESİNDEKİ BALIKLAR MI İSYAN ETTİ, NEDİR ?!
İNİP BİR BAKAYIM!
BİZİM SALAK HANGİ MERDİVENDEN İNDİ ACABA, YERİNDE YOK.

BRAOUM
BURADA HEM BİNAYI SALLIYORLAR, HEM DE MERDİVENİ KALDIRIYORLAR. DİBİMİZ KIRILSIN DİYE Mİ ?!
SÖYLE BAKALIM AHBAP, NE DOLAPLAR DÖNÜYOR BURADA ?!
BÜTÜN BU KIPIRTILARIN ASIL SEBEBİNİ ANLATALIM BAKALIM... EFENDİM, BURADA İKİ ŞÖVALYE VAR.. BİRİNCİ ŞÖVALYE EVLERİNİ KIRMIZIYA BOYAR. İKİNCİ ŞÖVALYE MAVİYE. TUH BE, HEP DE ŞÖVALYE DİYORUM, SİLÂHŞÖR YANİ... BEN BURADA ANAMDAN DOĞALI BERİ OTURUYORUM, BU İŞ BÖYLEDİR.. SENİN ANLAYACAĞIN BU İKİ SİLÂHŞÖR...
?!
... BİRBİRİNE DÜŞMAN.. BİRİ ÖBÜRÜNÜ ÖBÜRÜ BİRİNİ ORTADAN KALDIRMAYA ÇALIŞIR.. BURALARDA ADAM ÖLDÜRMEK YASAKTIR, VELÂKİN EV YIKMAK ASLA !!. BU YÜZDEN GECE GELİP BİRBİRLERİNİN EVİNİ SALLARLAR.. YIKMAYA ÇALIŞIRLAR.. BURADA İNSANLAR GÜN IŞIĞINDA BİRBİRLERİNE KÜSMEZLER. ONUN İÇİN SABAH OLDU MU HERKES DÜŞMANIYLA BARIŞIR...
... HER İKİ SÜLÂLE DE ŞEHRİN ETRAFINI KENDİ EVLERİYLE ÇEVRELEMEYE BAKIYOR.. BÖYLE OLURSA ORTADA KALANLAR AÇ KALIP ÖLECEKLER.. ÇÜNKÜ, BURADA BİR İNSANI DA AÇLIKTAN ÖLDÜRMEK YASAK DEĞİLDİR...
... İŞTE BU GECE OLAN SALLANTILAR DA BU KAFADAN GELİYOR. ÇOK SALLANDIYSANIZ MİDENİZ BULANMIŞTIR. BİLMEM MİDENİZİN BULANMA ADETİ VAR MI ?!.
MİDEM BULANMADI DA, DİBİM SARSILDI BİRAZ...

SİZ RAHAT GÖRÜNÜYORSUNUZ.. SİZİN EVİNİZİ YIKMIYORLAR MI ?!
BEN EV YIKMAK İÇİN ALETLER YAPIP, HER İKİ SÜLÂLEYE DE SATARIM. BU YÜZDEN GÜL GİBİ GEÇİNİP GİDİYORUZ !.
PANTER !.
BEN KENDİMİ DELİ SANIRDIM, BUNLARIN YANINDA FİLOZOF'UM BEN BE !. ULAN HERİFLER EVLERİ YIKIYORLAR BE !. TUH !. SEN BU İŞTEN NE ANLADIN ANLATSANA ?!
...HERİFLER ŞİMDİ YIKILAN EVLERİ YENİDEN YAPIYORLAR !!.
ŞİMDİ GİDİP ATLARIMIZI BULALIM.. BEREKET ÜSTÜMÜZÜ BAŞIMIZI KURTARDIK !!.
PANTER'İN DEDİĞİ GİBİ OLDU.. ATLARI ALDIKTAN SONRA ...
AKILLAR KAÇMADAN BİZ KAÇALIM ! DELİLERLE UĞRAŞACAK VAKTİMİZ YOK !!.
TAK! TUK! TAK!

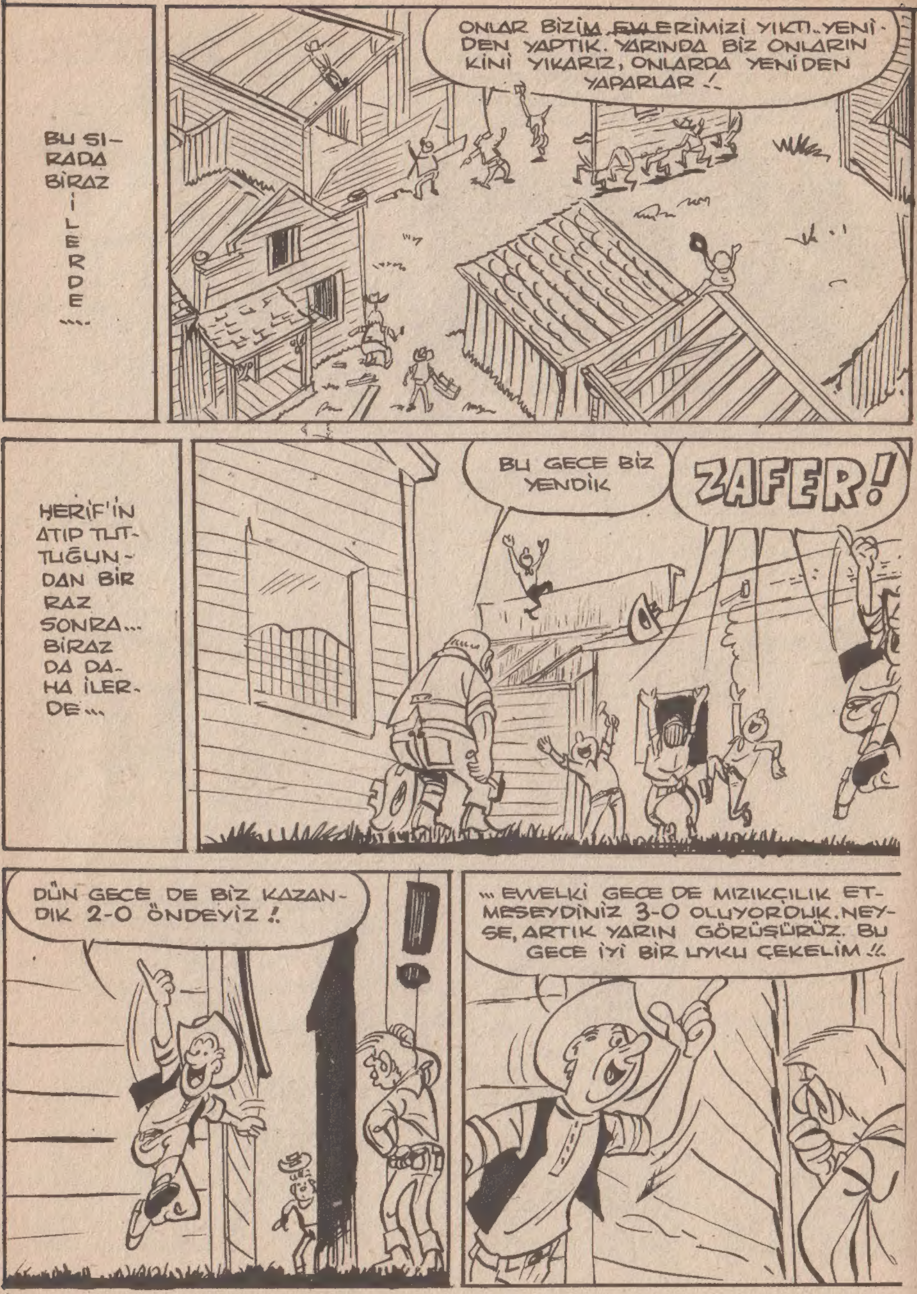
BU SIRADA BİRAZ İLERDE ....
ONLAR BİZİM EVLERİMİZİ YIKTI. YENİDEN YAPTIK. YARINDA BİZ ONLARIN KİNİ YIKARIZ, ONLARDA YENİDEN YAPARLAR !.
HERİF'İN ATIP TUTTUĞUNDAN BİRAZ SONRA... BİRAZ DA DAHA İLERDE...
BU GECE BİZ YENDİK
ZAFER!
DÜN GECE DE BİZ KAZANDIK 2-0 ÖNDEYİZ !.
!
... EVVELKİ GECE DE MIZIKÇILIK ETMESEYDİNİZ 3-0 OLUYORDUK. NEYSE, ARTIK YARIN GÖRÜŞÜRÜZ. BU GECE İYİ BİR UYKU ÇEKELİM !!.

YARINA HAZIRLIKLI OLALIM, GÖRÜŞÜRÜZ!
BU GECE DE, BİRAZ ANREMAN YAPALIM!
HAYIR! YATALIM DA KUVVET KAZANALIM!!
AZ SONRA, BİR MESELE DAHA ORTAYA ÇIKIVERDİ...
YOO, KÖPEK KULÜBESİNİ HER GECE YIKMAK YOK, HAYVANCIK KORKUYOR. BU KONUDA YARIN BİR ANLAŞMA İMZALAYALIM!!.
BİZE MÜSAADE!
AMAN EFENDİM, HELE BİR KAÇ GÜN KALIN BAKALIM. GELELİ KAÇ GÜN OLDU Kİ.. YOKSA ŞEHRİMİZDE RAHAT ETMEDİNİZ Mİ?!
ALLAH İÇİN ÇOK RAHAT ETTİK, NASIL SÖYLEYEYİM...
DOĞRU KONUŞ, AĞZINI TOPLA. ULAN BU ŞEHİRDE RAHAT EDİLMEZ, BU ŞEHİRDE RAHAT ETME HAKKINI KİM VERDİ SANA?! TEPEMİN TASI ATIP DA SAMANLAR DÖKÜLMESİN.. HEM ARTIK ÇIKAMAZSINIZ, BİZİM SÜLÂLE ŞEHRİ ÇEVİRDİ!!.

İYİ BE HAPİSHANEYE GELMİŞİZ MEĞER.. BU HAPİSHANE DE DEĞİL, TIMARHANE !!.
..BANA KALIRSA, MAVİ SÜLÂLE KIRMIZI SÜLÂLEYİ YENMİŞ.. MAVİLER EVLERİNİ ÇEPEÇEVRE YAPMIŞLAR.. BİZİ DE SALMAZLAR ŞİMDİ BURADAN. BİR İŞ YAPIP VATANIMIZI ALMALIYIZ !.
İYİ YAPALIM. YAPALIM AMA NE ?!
BUNLAR NE KONUŞUYOR, DİNLEYELİM !
BU GECE NE YAPIP YAPIP HÜCUMA GEÇMELİYİZ !
DÜN GECE FENA UYUDUK !!.
NE UYUMASI BE ?! UYANDIRDILAR YA BİZİ !!.
EE, ANLAT BAKALIM NE ANLADIN ?!
VALLAHİ BENİM KAFA DA SENİNKİ GİBİ OLDU GALİBA ?. HİÇ BİR ŞEY ANLAMADIM.. BU GİDİŞLE ANLAYAMAM DA..
BİRAZ SONRA..
BEYAZLAR BANA İYİ BİR AKIL VERDİ. DİYORLAR Kİ; BU GECE DİNLENİN YARIN GECE „DAHA KUVVETLİ OLURSUNUZ !.
BELEDİYE REİSİ

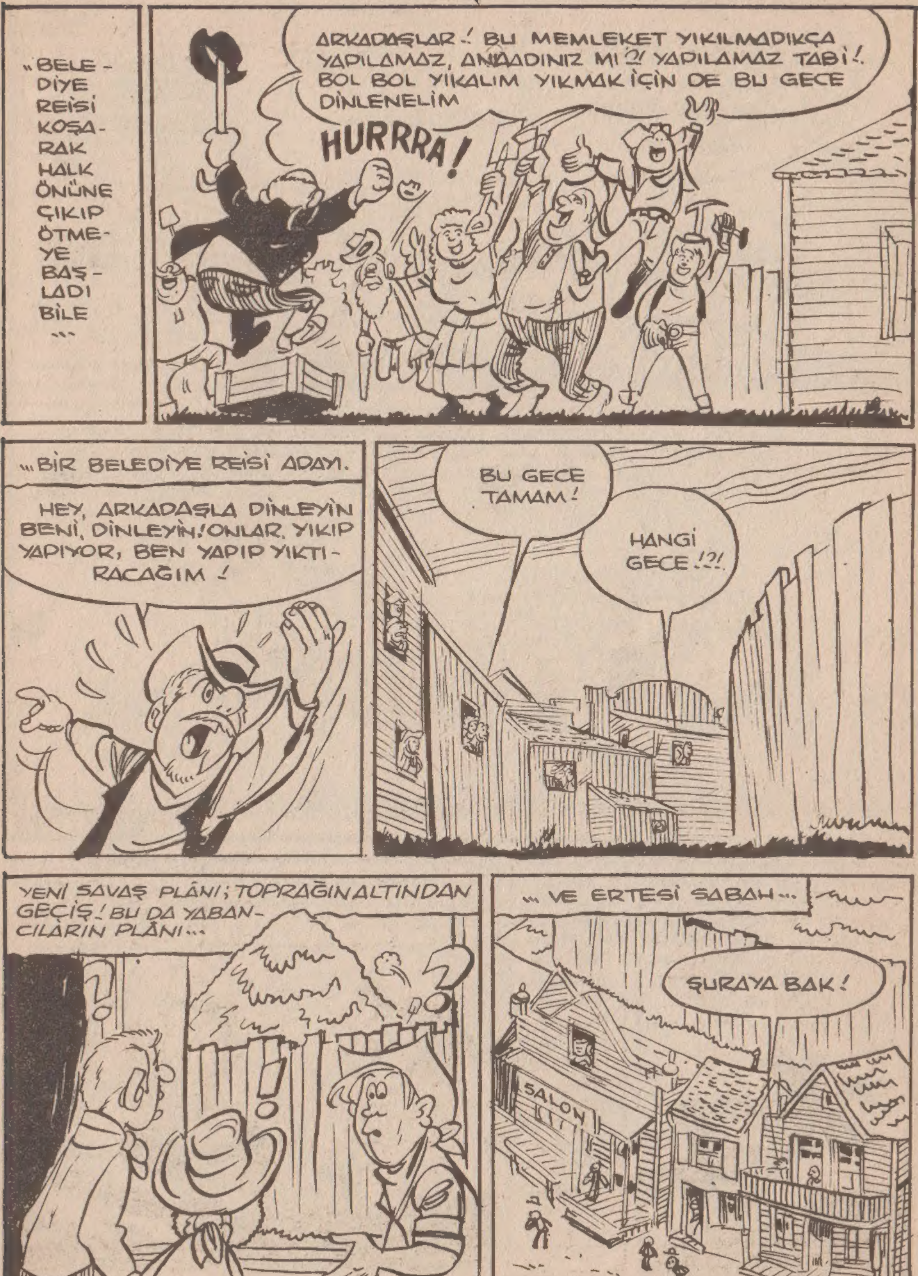
"BELEDİYE REİSİ KOŞARAK HALK ÖNÜNE ÇIKIP ÖTMEYE BAŞLADI BİLE ...
ARKADAŞLAR-! BU MEMLEKET YIKILMADIKÇA YAPILAMAZ, ANLADINIZ MI?! YAPILAMAZ TABİ!. BOL BOL YIKALIM YIKMAK İÇİN DE BU GECE DİNLENELİM
HURRRA!
...BİR BELEDİYE REİSİ ADAYI.
HEY, ARKADAŞLA DİNLEYİN BENİ, DİNLEYİN! ONLAR, YIKIP YAPIYOR, BEN YAPIP YIKTIRACAĞIM!
BU GECE TAMAM!
HANGİ GECE!?!
YENİ SAVAŞ PLÂNI; TOPRAĞIN ALTINDAN GEÇİŞ! BU DA YABANCILARIN PLÂNI...
... VE ERTESİ SABAH...
ŞURAYA BAK!
SALON

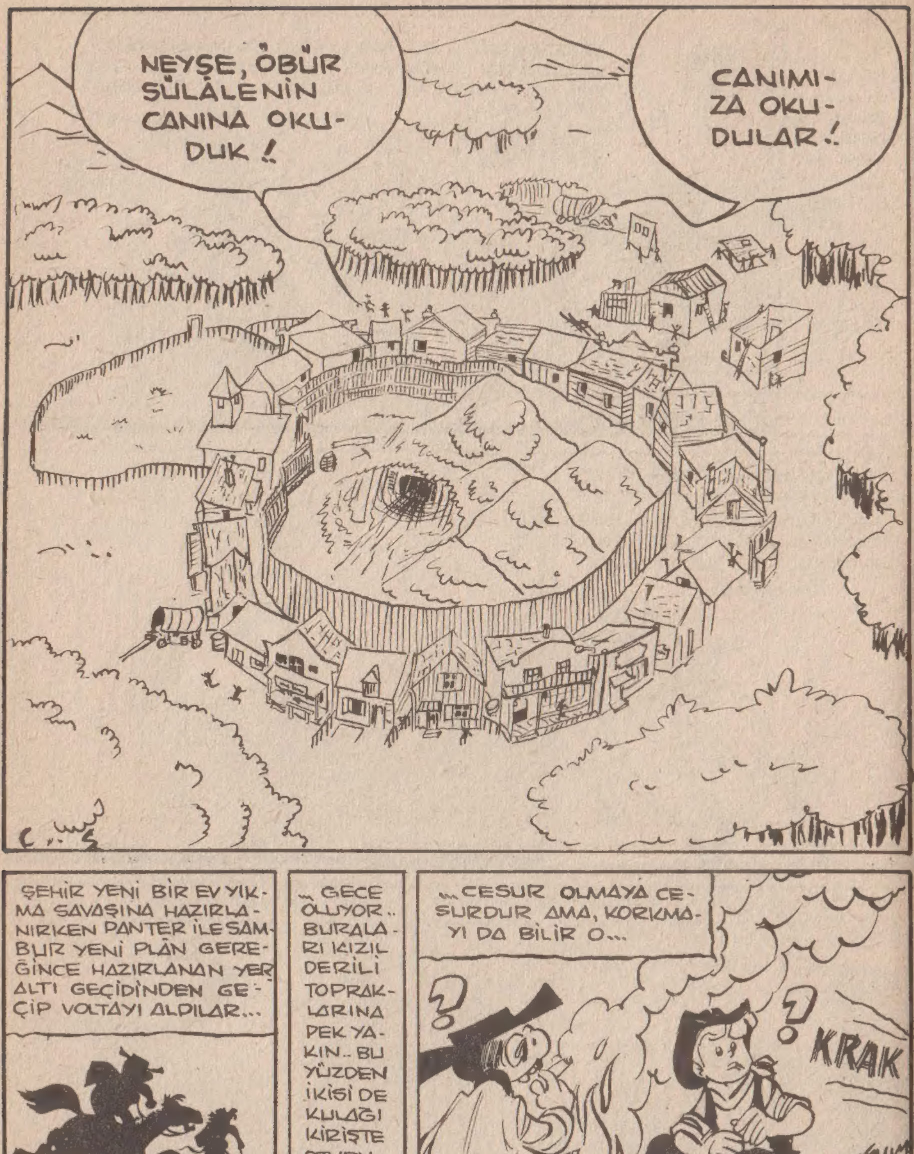
NEYŞE, ÖBÜR SÜLÂLENİN CANINA OKUDUK !
CANIMIZA OKUDULAR !
ŞEHİR YENİ BİR EV YIKMA SAVAŞINA HAZIRLANIRKEN PANTER İLE SAMBUR YENİ PLÂN GEREĞİNCE HAZIRLANAN YER ALTI GEÇİDİNDEN GEÇİP VOLTAYI ALDILAR...
... GECE OLUYOR.. BURALARI KIZIL DERİLİ TOPRAKLARINA PEK YAKIN.. BU YÜZDEN İKİSİ DE KULAĞI KİRİŞTE OTURUYOR... SAMBUR'UN YÜREK SELÂNİK...
...CESUR OLMAYA CESURDUR AMA, KORKMAYI DA BİLİR O...
KRAK

YAD DIM AMAN
YANARSIN AMAN...
N'OLUYOR SANA BE ?!
OLDÜM AMAN !
DAHA NE OLSUN, İŞİTMEDİN Mİ SESİ? KRAK-KRUK BİR ŞEYLER OLUYOR ?! AYAK SESLERİNİ DUYAR GİBİ OLUYORUM. KIZIL DERİLİLER GELİYOR PANTER, DURMA ORADA !!. IŞIKTA GÖSTERME KENDİNİ, ÇABUK SAKLAN !!.
...PANTER, AKLINI BAŞINA TOPLA !!. DELİYSEN ALLAHA YALVAR. SENİ GÖRÜYORLAR, ÖRDÜRECEKLER SENİ. YALNIZ KALACAĞIM, NE YAPARIM SENSİZ. ACIMI ALKOLLE YIKAMAYA KALKARIM AMA, O DA OLMAZ... SEN BENİM BAŞIMDA OLMAZSAN, BEN BİR SERSERİ, BİR HAYLAZ, BELKİ DE HIRSIZ OLURUM YAAA..
...KENDİNİ DÜŞÜNMEYEBİLİRSİN AMA BENİ...
SENİN DUYDUĞUN GÜRÜLTÜLER, BÖCEKLERİN AYAK SESLERİYDİ, BIRAK TABANCAYI ELİNDEN SAKİN OL !!!.
...DÜŞÜNMEK ZORUNDASIN. BU İÇİNDEN ÇIKILMAZ DÜNYADA TEK BAŞIMA KALMAK ÖLDÜRÜR BENİ !! BAK..
MERHABA !
MERHABA YOK ! BEN KUŞUM. İNSAN DEĞİLİM !!
SEN SAMBURSUN !

VE BİRAZ SONRA...
BALAMAN, VE ARKADAŞLARININ PEŞİNE DÜŞTÜĞÜNÜ ÖĞRENDİK. BİZ DE ONLARI YAKALAMAK İÇİN SİZİ ARIYORDUK, BİRLİKTE ÇALIŞALIM DİYE. EE, NE VAR NE YOK BAKALIM, SİZİN TARAFLARDA SOYULMAYAN BANKA KALDI MI ?!
BÜTÜN BANKALAR SOYULMUŞTU AMA, BANKALARIN KASALALARI BOŞALIP BOŞALIP DOLUYORDU.. SOYGUNCULAR YÜRÜTTÜKLERİ PARALARI ...
... KENDİ HESAPLARINA GENE BANKAYA YATIRIYORLARDI...
ONLARI ÇOK ÇABUK YAKA PAÇA ETMELİYİZ. SİZİN TOPRAKLARINIZA GİRİP BİR KARIŞIKLIK ÇIKARMALARINDAN KORKUYORUM.. DİKKAT EDİN SİZİNKİLER ONLARI TEMİZLEMESİN!
BEN ŞİMDİ ŞURADA SİZİN ŞEREFİNİZE ÇOK KISA BİR NUTUK SÖYLEYECEĞİM. ZIRKIR DERESİNDEKİ ALABALIKLARIN PULLARI KADAR ÇOK PARA BİRİKTİRİP, BANKA DEDİKLERİ DOLAPLARA KOYAN BEYAZLARIN BU DOLAPLARA PANTER GİBİ BİR KİLİT VURMALARI VS. VS...
BEN BU NUTUKTAN HİÇ BİR ŞEY ANLAMADIM AMA GENE DE AĞZINA SAĞLIK!
ERTESİ SABAH TANYERİ AĞARIRKEN ...
ONLARIN BULUNDUKLARI SANDIĞIM ŞEHİR BURAYA HİÇ DE UZAK DEĞİL. EĞER BİZDEN ÖNCE VARIP HER YANI ATEŞE VERMEDİLERSE HİÇ BİR ŞEY YAPAMAZLAR..
KUŞ BEYİNLİLER!
KIZILDERİLİ TOPRAKLARI (HERYERİKANYA BURADA BİTİYOR).

İKİ GÜNDÜR KIZILDERİLİLER ÜLKESİNDE İLERLİYORUZ AMA, BİR TEK KIZILDERİLİYE BİLE RASTLAMADIK. NEDEN ACABA ?!
.. MESELÂ BURADA İN CİN TOP OYNUYOR. TEK KİŞİ BİLE YOK. BEN İNSAN KOKUSUNU ÇABUK ALIRIM..
SAMBUR'UN DÜŞÜNDÜĞÜ GİBİ OLSA İYİ.. FAKAT, ONLARI ETRAFTAN DİKİZLEYENLER VAR...
DİKKAT ET, İNDİR KAFANI !
!?
DAN!

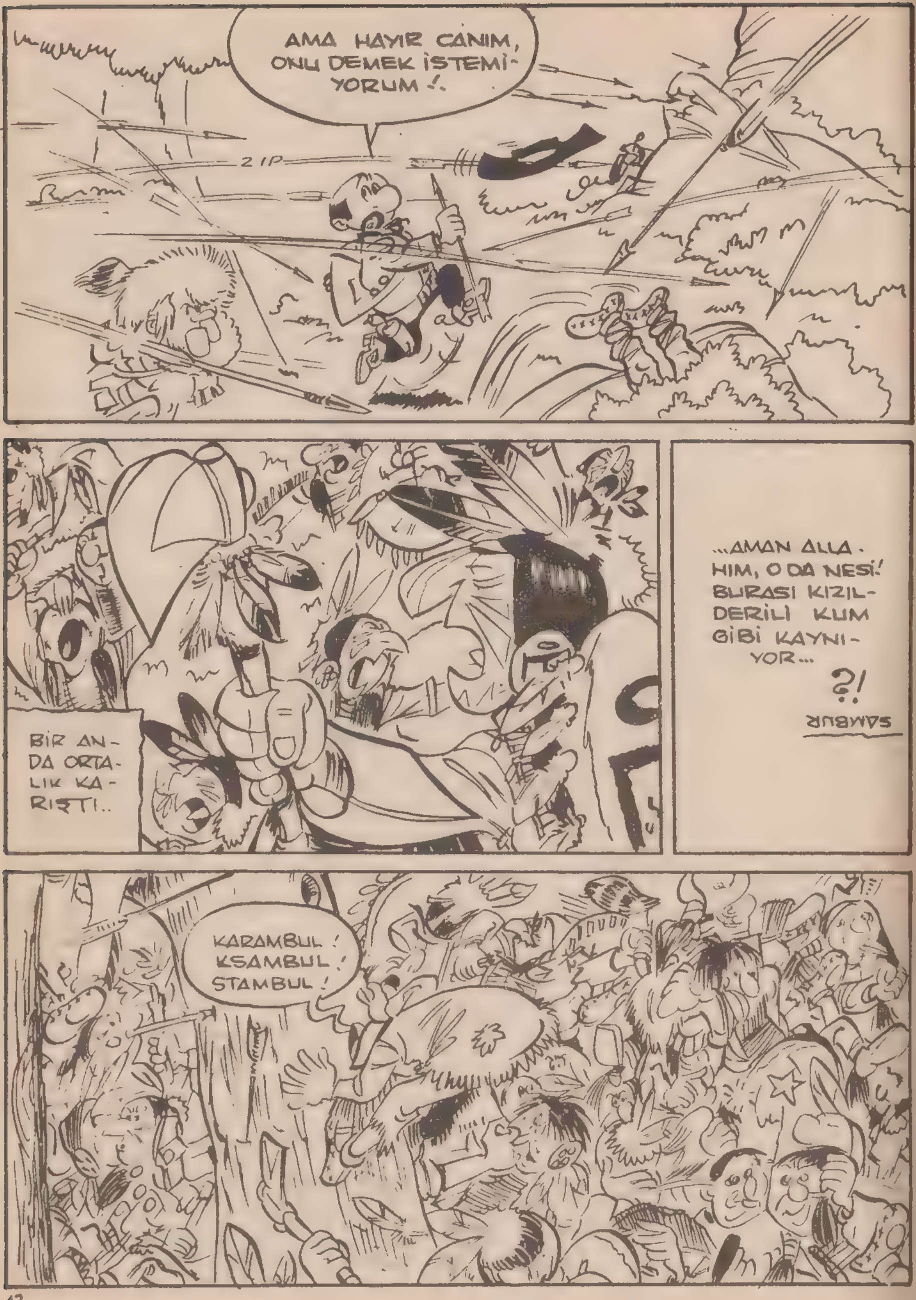
AMA HAYIR CANIM, ONU DEMEK İSTEMİ-YORUM !.
ZIP
BIR AN-DA ORTA-LIK KA-RIŞTI..
...AMAN ALLA-HIM, O DA NESİ! BURASI KIZIL-DERİLİ KUM GİBİ KAYNI-YOR...
?!
KARAMBUL! KSAMBUL! STAMBUL!

UZUN SÖZÜN KISASI BUDUR DEYİP, GÖZYAŞ-LARINA BİLE BAKMADAN ELLERİNİ KOL-LARINI BAĞLA-YIP" DÜŞÜN ÖNÜMÜZE" DİYE BAĞIRDILAR.
HAPSETTİLER. ...VE BAŞLARI-NA ÖMRÜNDE SADECE ÜÇ DÖRT SAAT UYKU UYUMUŞ İKİ ZORLU NÖ-BETÇİ DİKTİ-LER...
MÂZİ REZİL, HÂL KEPAZE. İSTİKBAL KARANLIK!.
GEÇMİŞİ TEH-LİKELİ HERİF-LER BİZİ NE HALE SOKTU!
ALAV KOLAV SEL KIYAK HAL BAMBAK VIYAK VIYAK KİM BU ŞAPA-LAK ?!
BU İHTİYAR TOTEM NE DIRLANIP DU-RUYOR ?!

SİZ BEYAZLARIN DİLİNDEN ANLAMAZ MISINIZ ?!
BEYAZLARIN DİLİNDEN DE ANLARIZ, YEŞİLLERİN DİLİNDEN DE. AMA GEL SENİNLE MAVİLERİN DİLİNDEN KONUŞALIM. NE HALT EDİYORDUNUZ BURADA ?!
KARAM KURUM SEL YOĞURDUM, SEN KUM ÇAK SOV KUM.. BURULUMDUM !
...ZATARIM KUYURUM KON KEŞ TENE !.
ATMA KENE ZAPEN EK SEL DERİ KIZIL GNOLLA MNOLLA KERİDEN...
İKİ KIZILDERİLİ ARASINDAKİ TARTIŞMA UZADIKÇA UZUYORDU...BU BOYNUZLU HERİF KIZILDERİLİLERİN BAŞIYDI.. SEN NASIL OLUR DA İKİ BEYAZ ÖNÜNE KATAR GETİRİRSİN..?! DİYORDU. ANLAMIYORDU, ÇÜNKÜ KARŞISINDAKİNİN SÖZLERİNİ HİÇ DİNLEMİYORDU...
BAŞKANIMIZ İŞ NAMUSTUR, NAMUS KARPUZDUR, DİYOR. BİZ DİYOR, SINIRLARIMIZI, GEÇEN YABANCILARA SAYGIMIZI KAYBEDERİZ. SAYGIMIZ KAYBOLUNCA, AKLIMIZ DA KAYBOLUR, AKLIMIZ KAYBOLUNCA DA BİZ KAYBOLURUZ. BİZ KAYBOLUNCA DA...
ONA DE Kİ: BEYAZLARLA KIZILDERİLİLER KARDEŞ GİBİ YAŞAMAK İÇİN DAYANIŞMAK ZORUNDALAR.. BİZİM ÜLKEMİZDEN KAÇAN HAYDUTLARI BİZ YAKALARSAK HEM ZAHMET OLMAZ, HEM KAVGA OLMAZ..
BÜTÜN BU KONUŞMALARDAN SONRA ....
ALI

ŞEF DİYOR Kİ : İKİ DOST MEMLEKET ARASINDA TEATİ EDİLEN TEBRİK VE TEŞEKKÜR TELGRAFLARI (MEKTUPLAR YANİ) BİZİ SON DERECE MÜTEHASSİS VE MÜTECESSİZ VE MÜTECANİS ETMİŞTİR. (ŞEF AÇILDI) BİZ DİYOR, BİR ŞEY AKLIMIZI KESMEDEN O İŞİ YAPAMAYIZ FAKAT, İLK DEFA GÖRDÜĞÜM BİR BEYAZ SURAT...
EVET, EVET ANLIYORUM!
VE BU TATLI KONUŞMALARDAN BİRAZ DAHA SONRA....
EVET, ŞEF İLK OLARAK BEYAZLARLA KARŞILAŞIYOR.. EĞER DİYOR, BİR DAHA BEYAZLARLA KARŞILAŞACAK OLURSAM, BÜYÜK ŞEF'E HABER VERİRİM.. (BÜYÜK ŞEF'İN ADI: KARASATIR).
.. VE, DİYOR, ŞİMDİ GİDİP KARASATIR'A HABER VEREYİM, DE, GÖRSÜNLER DOMATESLERİN KIRMIZISINI...
HİÇ GİTMESİN. MADEM Kİ SİZE YARDIM ETME İSTEKLERİMİZİ YANLIŞ ANLADINIZ, BİZ DÖNELİM! BURADA BAŞKA YAPACAK İŞİMİZ YOK!
BİR SİGARA YAK DA CİĞERLERİN BAYRAM ETSİN.
GÜLE GÜLE, BİR DAHA BUYURMAYIN!
EYVALLAH! SİZ DE BUYURMAYIN!
İNCE SERSERİ!
ARMUT SURATLI MAYMUN!

BU TEKERLEMELER BİTTİKTEN SONRA ...
BAKIN BURADA NELER VAR ?!
EVET. NE VAR ?!
NE VAR BE ?!
KÖFTE VAR !
BU NEDİR BÖYLE ?!
NE VARMIŞ, HİÇ BİR ŞEY YOK. NE VARMIŞ SANKİ ?!
PISST, GÜLECEĞİM ÇIKTI, SİZİN ŞEF'İN NE BİÇİM BURNU VAR.. NİYE MAVİYE BOYAMIŞ ACABA BURNUNU ?!
KIZDIĞI ZAMAN BURNUNUN RENGİ ATMASIN DİYE. NEDEN OLACAK ?!
VAY BALKABAĞI VAY !.

BEN ONUN YERİNDE OLSAM BURNUMU YEDİ RENGE BOYARDIM. KELLESİNİ DÖNDÜRDÜĞÜ ZAMA NEŞELİ OLURDU...
BEN İHTİYAR BAYKUŞ'UN NE BURNUNDAN NE GÖZLERİNDEN NE DE BOYNUZUNDAN HİÇ BİR ŞEY ANLAMADIM. ESKİ MEŞHUR FİLOZOF "KARİSKOTLETES" İN BİR SÖZÜ VARDIR Kİ: NEREDE BİR MAVİ BURUNLU ADAM GÖRSEN KENDİ BURNUNU DA YEŞİLE BOYAYACAKSIN!.
SEN HEP GEÇ GELİYORSUN. ERKEN GELSEN FİLOZOF OLURDUN BELKİ AMA, ŞİMDİ HİÇ BİR ŞEY OLAMAZSIN.. İYİSİ MI BIRAK ŞU TUMTURAKLI KONUŞMALARI DA YOLUMUZA DEVAM EDELİM..
O GECE, UNUTULMAZ BİR GECE. AYIN ONDÖRDÜ, MEHTAP O BİÇİM... SAMBUR İHANET VE HİYANET DOLU AŞKINI HATIRLIYOR... VE SUSUYOR... SANDALLAR SU YÜZÜNDE ŞAKIRTIYLA KAYIYORLAR.. NEREYE ?! KİM BİLİR !!.
!?
KIZILDERİLİLER ATEŞ YAKMIŞLAR. SESSİZCE YAKLAŞIP DİNLEYELİM. NE KONUŞUYORLAR ACABA ?!

DÖRT METRE ONBEŞ SANTİMLİK BİR ZAMAN SONRA ...
BUNLAR BİZİM KABİLEDEN DEĞİL. KONUŞMALARINDAN ANLAMIYORUM ?!
PEKİYİ AMA, KİM BUNLAR ?! BİR ANLASAK BARİ DEĞİL Mİ YA ?! NE YAPIYORLAR BURADA DERSİN
BEN NE BİLEYİM ?! BU KABİLENİN ADI "UYUZ KEDİ".. BİZİMKİ "DİŞİBAYIR". BUNLAR BİZDEN DAHA SERTTİR, KİMSENİN GÖZYAŞINA BAKMAZLAR.. GEÇENLERDE DÖRT KİLOMETRE ÖTEDEN GEÇEN BİR ADAMI KEMENTLE YAKALAMIŞLAR.. ONLAR KEMENT KULLANAN TEK KABİLEDİR!
... BEYAZLARI ÖLDÜRMEDEN ÖNCE DERİLERİNİ SARIYA BOYAYIP İNCE BIÇAKLA SOYARLAR VE BAHARAT EKİP GÜNEŞTE BİR PARÇA KURUTTUKTAN SONRA M VİTAMİNLİ UCUZ MARGARİN YAĞIYLA, YAĞLAYIP, BİR GÜZEL KANINA DA EKMEK BATIRARAK...
DESENE BİZ GENE YANLIŞ YERE GELDİK. CANIMIZI YOK YERE HARCAMADAN, GELİN KALKIP GİDELİM... BU İŞİN SONU ARTIK BANA PEK İYİ GÖRÜNMÜYOR!!
ELBETTE!
ERKEK OLAN YOLUNDAN DÖNMEZ!
BAŞIMIZA GELECEKLERİ ANLIYORUM.. ANLAMAMAK İÇİN ENAYİLER KRALI OLMALIYIM..
YOK EFENDİM OLMAZ, ŞEREFİMİZİ AYAKLAR ALTINA ALAMAYIZ !!

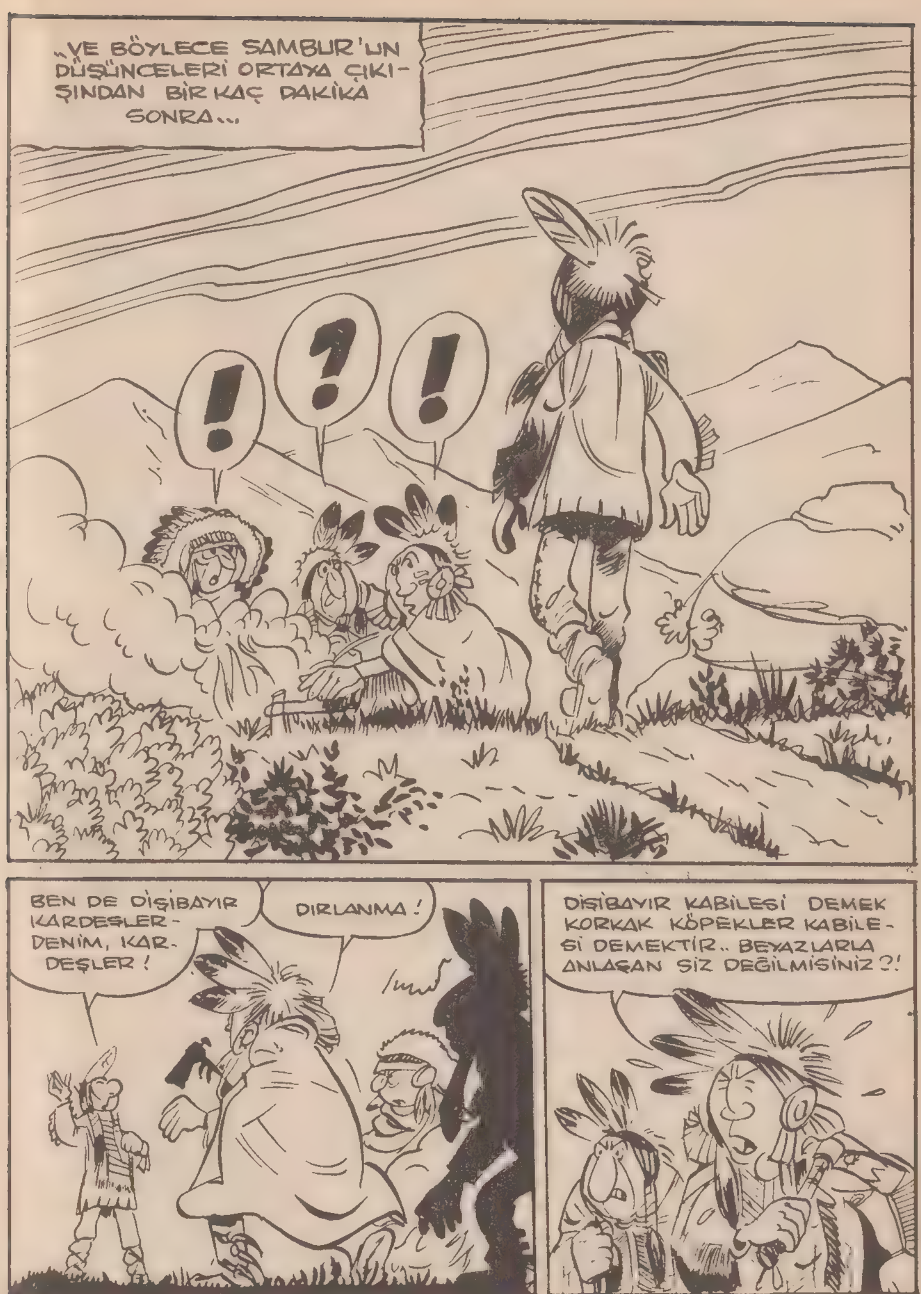
..VE BÖYLECE SAMBUR'UN DÜŞÜNCELERİ ORTAYA ÇIKIŞINDAN BİRKAÇ DAKİKA SONRA...
!
?
!
BEN DE DİŞİBAYIR KARDEŞLERDENİM, KARDEŞLER!
DIRLANMA!
DİŞİBAYIR KABİLESİ DEMEK KORKAK KÖPEKLER KABİLESİ DEMEKTİR.. BEYAZLARLA ANLAŞAN SİZ DEĞİLMİSİNİZ?!

DİŞİBAYIRA ÖLÜM !..
?
!
?
HEY KİMSİN ALTIMDAKİ? DİŞİBAYIRMISIN, DİRİKÖPEK MİSİN, YOKSA TARLAFARESİ MİSİN, BE, NESİN ?!
CIZZZZZ
CIZZZZZZZ!

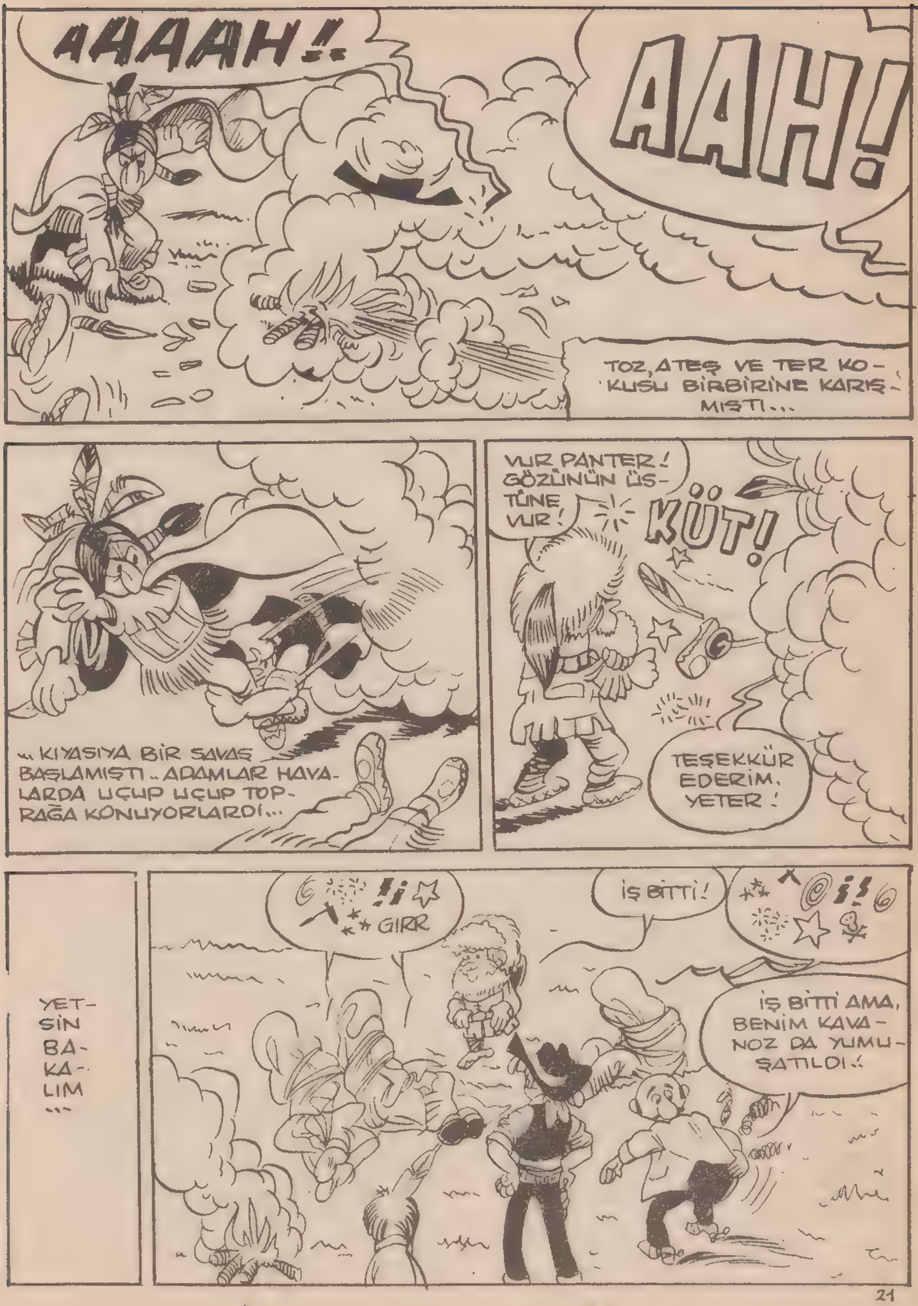
AAAAH!..
AAH!
TOZ, ATEŞ VE TER KOKUSU BİRBİRİNE KARIŞMIŞTI...
...KIYASIYA BİR SAVAŞ BAŞLAMIŞTI.. ADAMLAR HAVALARDA UÇUP UÇUP TOPRAĞA KONUYORLARDI...
VUR PANTER! GÖZÜNÜN ÜSTÜNE VUR!
KÜT!
TEŞEKKÜR EDERİM, YETER!
YETSİN BAKALIM...
GIRR
İŞ BİTTİ!
İŞ BİTTİ AMA, BENİM KAVANOZ DA YUMUŞATILDI.!

BU KORKUNÇ HERİFLERE KARŞI HAYATINIZI TEHLİKEYE ATTINIZ, TEŞEKKÜR EDERİM. KABİLEM BU İNSANLIĞINIZI HİÇ BİR ZAMAN UNUTMAYACAK !!.
TEHLİKE ATLATTIK AMA İŞLER DE YOLUNA GİRDİ. BU ADAMLAR DEMEK SİZİN DE DÜŞMANINIZ ?!
...ŞİMDİ BEŞ GÜNLÜK PLÂNIMIZIN İKİNCİ BÖLÜMÜNE GEÇELİM. SİZE HER ZAMAN İHTİYACIMIZ OLACAK KARDEŞİM "MUSTASÜ"!
...YALNIZ SİZE ŞUNU SÖYLEMEK İSTERİM Kİ; SAÇLARINIZIN TARANIŞI, BURNUNUZUN UZUNLUĞU, BAKIŞLARINIZIN YASSILIĞI VE ÇENENİZİN SAÇMALIĞIYLA BİZE YARDIMCI OLMAKTAN UZAKSINIZ !.
HER ZAMAN SİZE YARDIMIM OLSUN İSTERİM, NE YAZIK Kİ HAKKINIZ VAR.!
TANYERİ AĞIRIRKEN YOLA ÇIKACAĞIZ BİZ. VE DOSTLARIMIZIN YARDIMINI HER ZAMAN BEKLEYECEĞİZ !
... VE ERTESİ SABAH...
BU DÜNYADA İNSAN SAVAŞÇI OLMALI, BANA KALIRSA. AMA BEN BİRAZ YAVAŞ BİR ADAMIM. SAÇLARIMDA İŞ YOK.!.

NASIL YAKIŞTI MI BANA ?!
BEYAZLAR ARTIK BİZİM ÖZ KARDEŞLERİMİZSİNİZ. DİŞİ-BAYIR KABİLESİNİN ŞEREFİNİ KURTARMAK İÇİN ELİNDEN GELENİ YAPANLAR SAĞOLSUN!
SAMBUR'A BAK, NE YAKIŞMIŞ!
HELÂL OLSUN ONA! KAFASINDAKİ TÜYLER!!
MERHABA BAYLAR!!
BİRAZ RÖTÜŞ YAPSAK TAM KIZILDERİLİ OLACAĞIZ.
YOO, BIYIKSIZ ERKEK KUYRUKSUZ TAVŞANA BENZİYOR, YAPAMAM!
HADİ HADİ BIYIKLARINI KES, KES DİYORUM, BIYIKLI KIZILDERİLİ HİÇ GÖRDÜN MÜ SEN ?!
BÖYLE BİR RÖTÜŞ YAPAMAM DİYORUM!
İSTERSEN KESME YOLARLARSA KARIŞMAM!.
EĞER ÖYLEYSE BEN DE HEM AĞLARIM HEM KESERİM!..
BİRKAÇ HAZİN DAKİKADAN SONRA...
HAYATIM BOYUNCA TAŞIDIĞIM BIYIKLARIM, SENİ HATIRLADIKÇA YÜREĞİM PARÇALANIYOR.. BAZEN BADEM YAĞI SÜRERDİM, MEHTAP DA VURDU MU AYNA GİBİ... NEYSE KÖKÜ BİZDE!

HAYDİ EY-VALLAH!
-"EYVALLAH" MIŞ!. BİR DAHA GÖRÜŞEMESEK NASIL OLUR. HİÇ DE İYİ GÖRÜNMÜYOR SONUMUZ. BARİ BIYIKLARIMDAN AYRI ÖLMESEM..
GÜLE GÜLE!
...KAHRAMANLARIMIZ BİR HAYLİ ŞATAFATLI YOLLARI ARALARINDA GIRGIR GEÇİP, ALDIKTAN...
ÜÇ GÜN SONRA..
YENİ KARDEŞLERİMİZİ TANITALIM ONLARA. ŞEF BE YAZLARI GÖRÜNCE ŞAŞIRACAK. " DİYEN MÜSTAŞÜ'NÜN HAKKI VARMIŞ. ŞAŞIRDILAR BİLE..
ULAN, KORKUYORUM BE. BEYAZ YÜZLÜ KIZIL DERİLİ OLMAZ, DİYE CANIMIZA OKUMASALAR BARİ!!
BU YAPTIĞIMIZ DELİLİK BİZİM. AH, TANIMASALAR BARİ!!
NASIL TANIMAZLAR, GÖRDÜLER ÖNCE BİZİ. BİZİ KARDEŞLİĞE KABUL EDERLERSE EDERLER, YOKSA AYVAYI YEDİK!?
İŞTE KONUŞMALAR BAŞLADI. BİZ ONLARIN DİLLERİNİ BİLMİYORUZ, KENDİ DİLİMİZE ÇEVİRELİM BARİ...

BIZZZZZ..
OH!
DIZZZZZ..
OHA!
SAVAŞÇILAR YURDUMUZA HOŞ GELDİLER!
İŞ KURTULUYOR GALİBA?!
BİRKAÇ NAZİK KELİMEDEN SONRA ASIL CİDDİ KONUŞMA BAŞLADI...
BİRLİKTE GELDİĞİMİZ ARKADAŞLAR ADINA KONUŞUYORUM. ONLAR DİŞİBAYIR KABİLESİNİN ŞEREFİNİ KURTARDIKLARI İÇİN KIZILDERİLİ OLMAK ŞEREFİNİ KAZANDILAR...
...VE BU KONUŞMA GİTTİKÇE HARARETLENİP UZUYOR...
...GÖNLÜMÜZ KARDEŞLERİMİZLE BERABERDİR. ONLAR DA İZİN VERİRSENİZ, BUNDAN SONRA DİŞİBAYIR OLSUNLAR?!
BAŞINIZDAN GEÇENLERİ HABER ALDIM VE İSTEKLERİNİZİ KABUL EDİYORUM!.

ÇADIRIN İÇİNDE NE VAR ACABA..?
BUYURUN Gİ-RİN. İÇERDE NE GÖRECEKSİNİZ BAKALIM ?!
!?
VAY HAYDUT VAY! NEYSE Kİ BİZİ TANIMIYOR ?!
!
!
ŞİMDİ ANLIYORUM OLANLARI.. BİZİM İLK GELİŞİMİZDE DEMEK BU SALAK DA BURADAYDI, VE ŞEF'E, BİLDİĞİ BİRKAÇ İNGİLİZCE KELİMEYİ O ÖĞRETİYORDU. VAY CANINA!
DOĞRU SÖYLE, GÖZLE-RİNE İNANIYOR MUSUN ?!
NEKADAR SEVİNDİM BU HAYDUTUN YAKALANMASINA, BİLEMEZSİNİZ. ÖBÜRLERİ DE YAKALANDI MI ?!
??
GERİYE ÜÇ KİŞİ KALDI. ADAMLARIM ONLAR ARI-YOR. KISA ZAMANDA YA ONLARI YAKALATIRIM YA DA ADAMLARIMI ?!

TİGRA DIO!
TROMA!
GIDIGAT!
?!
NE OLUYOR ACABA ?!
GÖRDÜNÜZ MÜ, ONLARI DA YAKALADILAR. ŞİMDİ BAKALIM İNSAN GİBİ ÖLMEYİ BİLİYORLAR MI BİLMİYORLAR MI, DENEYECEĞİZ ?!
...PANTER'İN KAFASINDA BAZI İNCE FİKİRLER GEÇERKEN, SAMBUR.UN KAFASINDAN DA KALIN FİKİRLER GEÇİYORDU...
EVET, ŞİMDİ BU İŞİ DÜŞÜNMENİN ZAMANIDIR !!.
ADAMLARIM ESİRLERİN RAHATIYLA UĞRAŞIRKEN BİZ DE GİDİP BİRER ÇUBUK İÇELİM !.

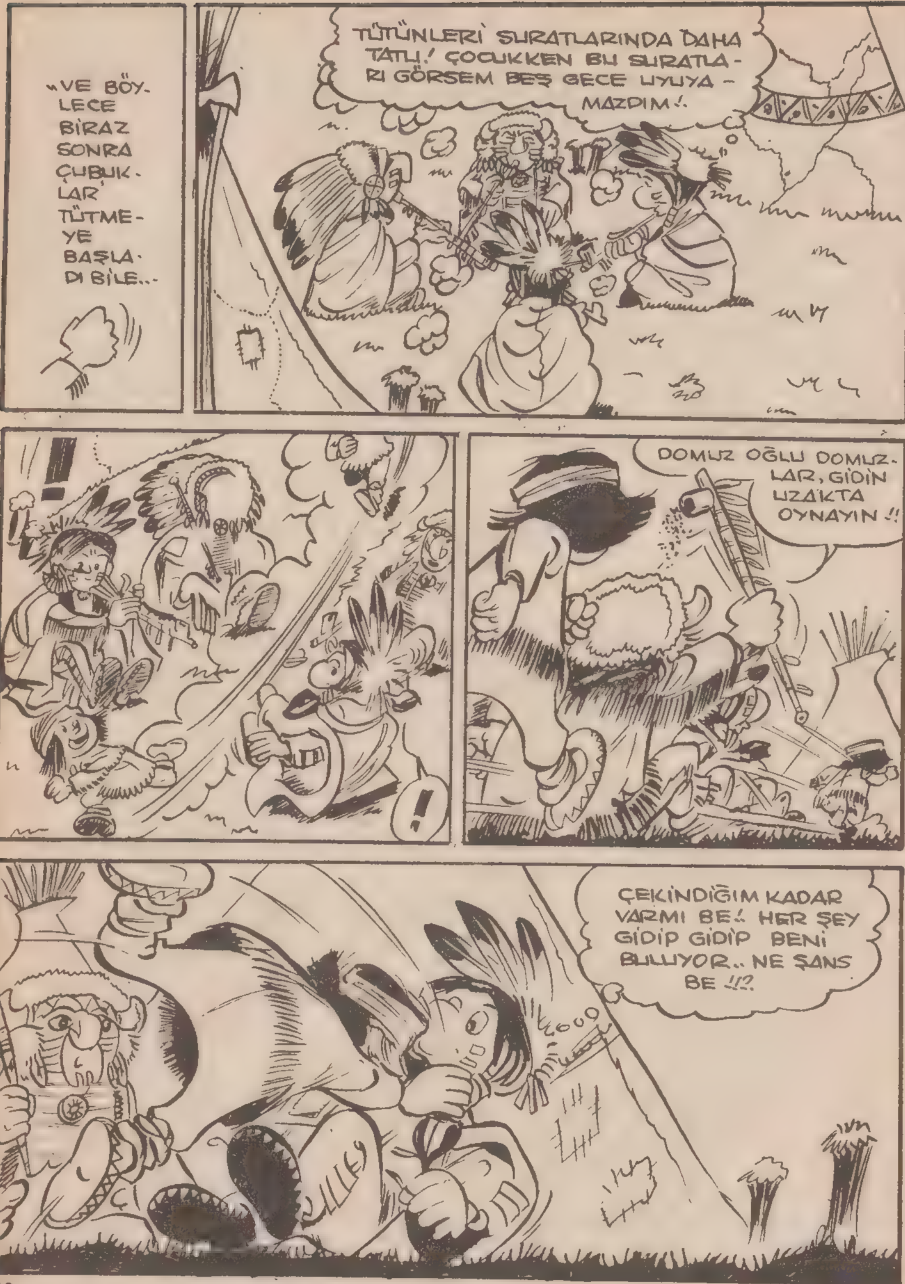
"VE BÖYLECE BİRAZ SONRA ÇUBUKLAR TÜTMEYE BAŞLADI BİLE..."
TÜTÜNLERİ SURATLARINDA DAHA TATLI! ÇOCUKKEN BU SURATLARI GÖRSEM BEŞ GECE UYUYAMAZDIM!.
!
!
DOMUZ OĞLU DOMUZLAR, GİDİN UZAKTA OYNAYIN!!
ÇEKİNDİĞİM KADAR VARMI BE!. HER ŞEY GİDİP GİDİP BENİ BULUYOR.. NE ŞANS BE!!?

(1)
AA.. KİNGİLİZCE KONUŞUYOR, NE DEMEK İSTEDİ, ANLAMADIM AMA..
KÜFÜR ETTİ!
REZALET, ALÇAKLIK, KEPAZELİK!!
CANIMA, CENNETİME KÜFÜR ETMEK NEYMİŞ GÖSTERİRİM BEN SANA AVANAK!
SARILIN SİLAHLARA!
GULP!

HAYDİ BAKALIM, ALALIM VOLTAMIZI. BU İŞ BİRAZ YAŞ DÜŞTÜ. PARTİYİ KAYBEDİYORUZ, HAYATIMIZI KAYBETMEYELİM !!.
SARILIN SİLÂHLARA !!..
BURADA BİZİM İŞİMİZ YOK ARTIK !
?!
TUTUN SAĞI SOLLU! BU HERİFLER DİŞİBAYIR KABİLESİNİN TIRNAĞI OLAMAZ
AMAN NE İŞLER DÖNÜYOR !?
ÇABUK TUTUN ONLARI, O HAYDUTLARIN YANINA TIKIN. HEPSİNİN HESABINI BİRLİKTE GÖRELİM. ANLASINLAR KIZILDERİLİ NE DEMEK ?!
!

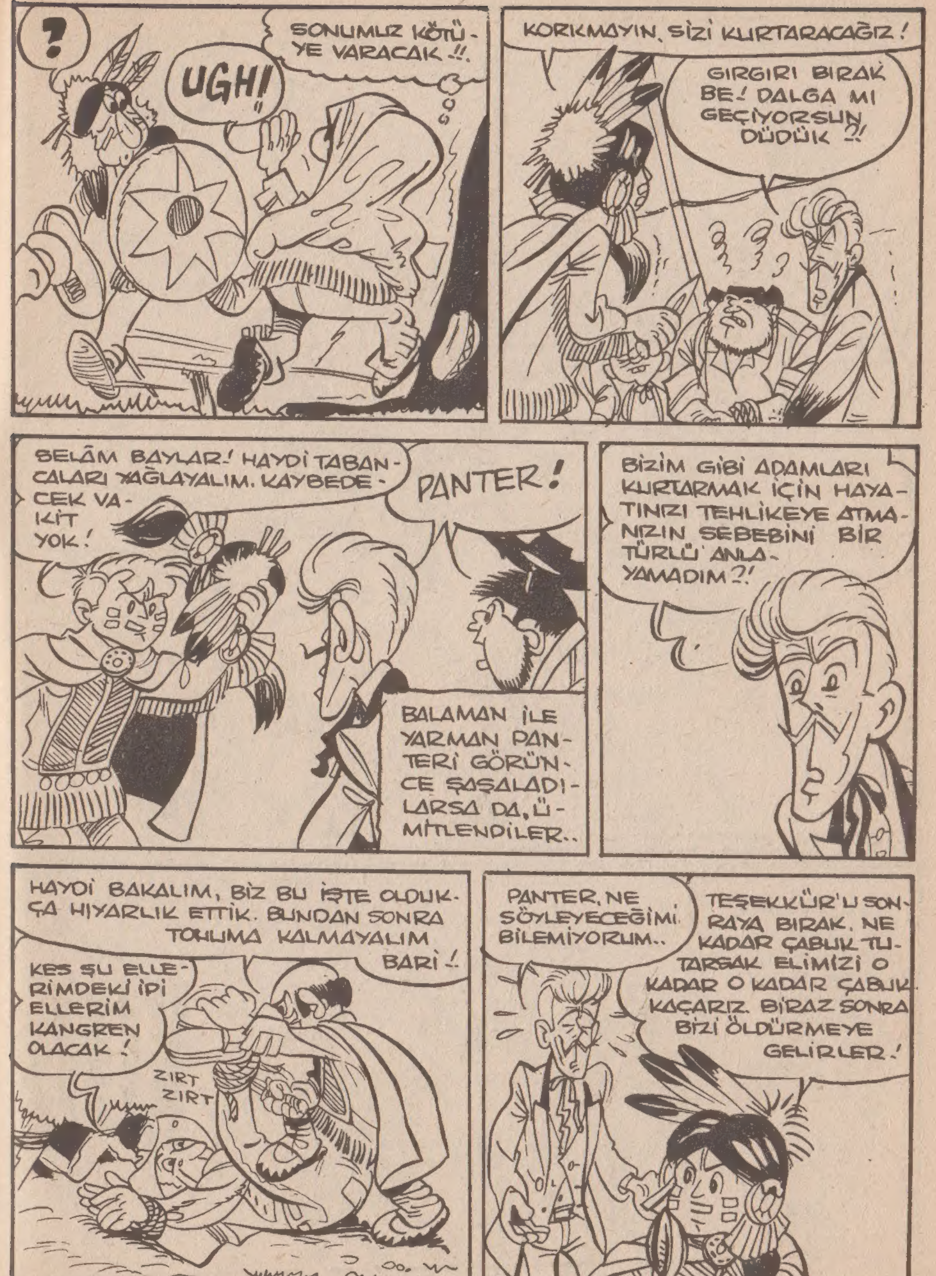
?
SONUMUZ KÖTÜ-YE VARACAK !!.
UGH!
KORKMAYIN, SİZİ KURTARACAĞIZ!
GIRGIRI BIRAK BE! DALGA MI GEÇİYORSUN, DÜDÜK ?!
SELÂM BAYLAR! HAYDİ TABANCALARI YAĞLAYALIM. KAYBEDECEK VAKİT YOK!
PANTER!
BALAMAN İLE YARMAN PANTERİ GÖRÜNCE ŞAŞALADILARSA DA, ÜMİTLENDİLER..
BİZİM GİBİ ADAMLARI KURTARMAK İÇİN HAYATINIZI TEHLİKEYE ATMANIZIN SEBEBİNİ BİR TÜRLÜ ANLAYAMADIM ?!
HAYDİ BAKALIM, BİZ BU İŞTE OLDUKÇA HIYARLIK ETTİK. BUNDAN SONRA TOHUMA KALMAYALIM BARİ!
KES ŞU ELLERİMDEKİ İPİ ELLERİM KANGREN OLACAK!
ZIRT ZIRT
PANTER, NE SÖYLEYECEĞİMİ BİLEMİYORUM..
TEŞEKKÜR'Ü SONRAYA BIRAK. NE KADAR ÇABUK TUTARSAK ELİMİZİ O KADAR O KADAR ÇABUK KAÇARIZ. BİRAZ SONRA BİZİ ÖLDÜRMEYE GELİRLER!

ACAR 68

BASKI T. 13-12-1966 DEVAMI HAFTAYA...

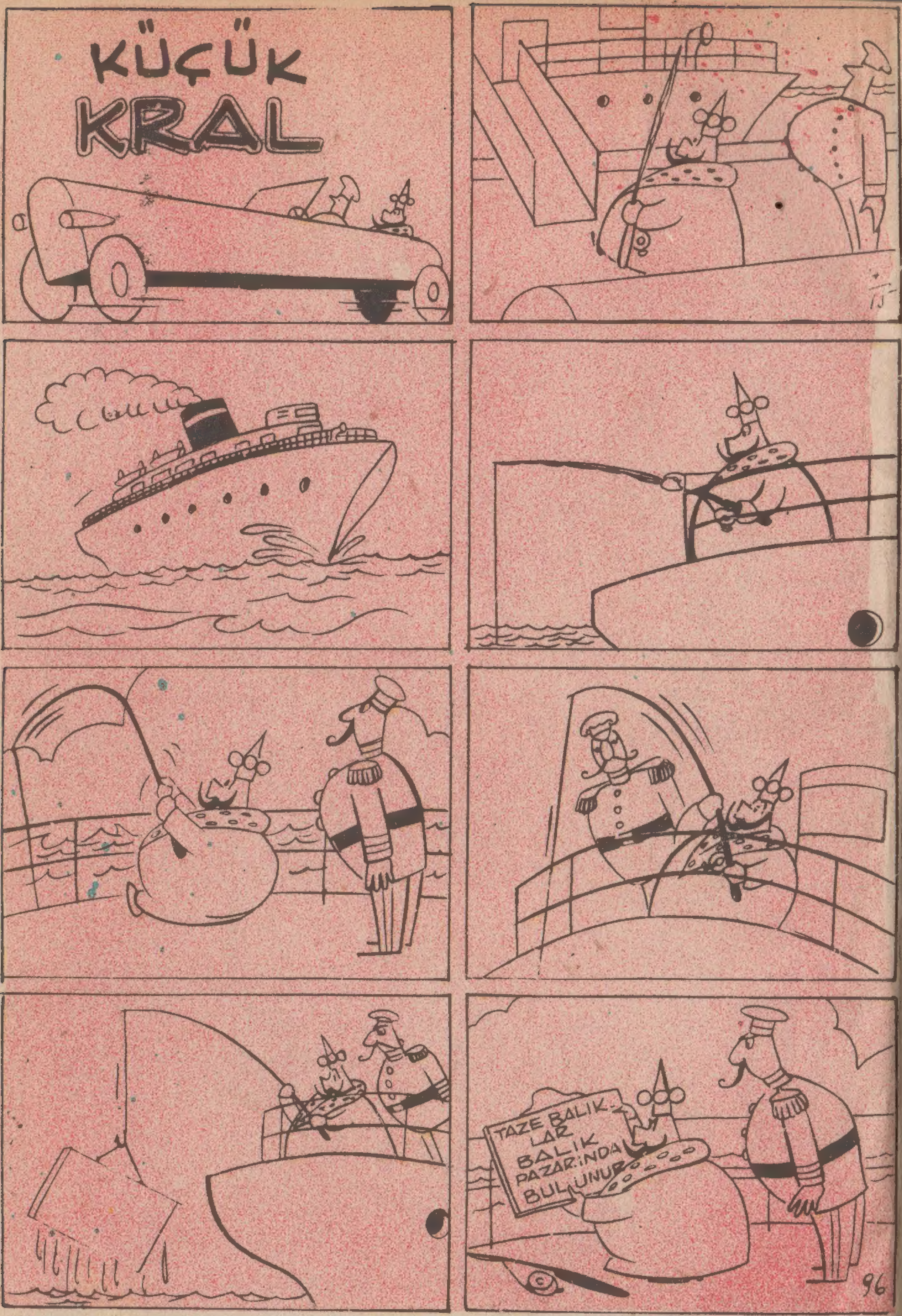

ACAR: HAFTALIK MECMUA. SALI GÜNLERİ ÇIKAR.
SAHİBİ: ŞARİKA ŞİLLİLER MESUL MÜDÜR REŞAT
İLERİ ADRES ANKARA CADDESİ NO37/A İSTANBUL
BASILDIĞI YER: DURAN OFSET MATBAASI.

 ÖZEL SAYI